Fremont

Vidéo numérique

Babak Jalali | Anaita Wali Zada | Hilda Schmelling | Avis See-tho | Jeremy Allen White | Gregg Turkington | Carolina Cavalli | Mahmood Schricker

Détail :

Donya, jeune réfugiée afghane de 20 ans, travaille pour une fabrique de fortune cookies à San Francisco. Ancienne traductrice pour l'armée américaine en Afghanistan, elle a du mal à dormir et se sent seule.

Sa routine est bouleversée lorsque son patron lui confie la rédaction des messages et prédictions.

Son désir s'éveille et elle décide d'envoyer un message spécial dans un des biscuits en laissant le destin agir…

Type de document

Fiction

Langue

Anglais

Contributeurs

- Babak Jalali. Réalisateur
- Anaita Wali Zada. Comédienne
- Hilda Schmelling. Comédienne
- Avis See-tho. Comédienne
- Jeremy Allen White. Comédien
- Gregg Turkington. Comédien
- Carolina Cavalli. Scénariste
- Babak Jalali. Scénariste
- Mahmood Schricker. Compositeur

Classification

Drame

Plus d'informations...

Sunshine cleaning

Vidéo numérique

Christine Jeffs | Amy Adams | Emily Blunt | Alan Arkin | Steve Zahn | Eric Christian Olsen | Kevin Chapman | Jason Spevack | Megan Holley | Michael Penn

Détail :

Rose Lorkowski était la 'star' du lycée, la pom-pom girl qui sortait avec le capitaine de l'équipe de football américain. Elle est aujourd'hui une mère célibataire trentenaire et gagne sa vie en faisant des ménages.

Sa soeur Nora habite toujours chez leur père Joe, un businessman raté qui a toujours misé sur des produits qui auraient normalement dû le rendre riche rapidement...

Parce qu'elle doit trouver l'argent nécessaire pour envoyer son fils dans une école privée, Rose persuade sa soeur de monter avec elle une entreprise de nettoyage de scènes de crimes.

Elles se retrouvent alors confrontées à toutes sortes de situations spéciales...

Type de document

Fiction

Langue

Français ; Anglais

Contributeurs

- Christine Jeffs. Réalisatrice
- Amy Adams. Comédienne
- Emily Blunt. Comédienne
- Alan Arkin. Comédien
- Steve Zahn. Comédien
- Eric Christian Olsen. Comédien
- Kevin Chapman. Comédien
- Jason Spevack. Comédien
- Megan Holley. Scénariste
- Michael Penn. Compositeur

Classification

Comédie dramatique

Plus d'informations...

24 heures à New York

Vidéo numérique

Vuk Lungulov-Klotz | Mimi Ryder | Lio Mehiel | Cole Doman | Alejandro Goic | Jasai Chase-Owens | James William Blades | Taul Katz

Détail :

Feña est un jeune homme trans qui mène une existence trépidante à New York.

Au cours d'une seule journée, son père chilien, son ex-petit ami et sa demi-sœur de 13 ans refont surface dans sa vie.

Ayant perdu le contact avec eux depuis sa transition, Feña va devoir réinventer ces anciennes relations, tout en gérant les défis quotidiens liés à sa nouvelle identité.

Type de document

Fiction

Langue

Anglais

Contributeurs

- Vuk Lungulov-Klotz. Réalisateur
- Mimi Ryder. Comédienne
- Lio Mehiel. Comédien
- Cole Doman. Comédien
- Alejandro Goic. Comédien
- Jasai Chase-Owens. Comédien
- James William Blades. Compositeur
- Taul Katz. Compositeur

Classification

Drame

Contient

- Mutt

Plus d'informations...

Si Beale Street pouvait parler

Vidéo numérique

Barry Jenkins | KiKi Layne | Regina King | Teyonah Parris | Stephan James | Colman Domingo | James Baldwin | Nicholas Britell

Détail :

Harlem, dans les années 70. Tish et Fonny s'aiment depuis toujours et envisagent de se marier. Alors qu'ils s'apprêtent à avoir un enfant, le jeune homme, victime d'une erreur judiciaire, est arrêté et incarcéré.

Avec l'aide de sa famille, Tish s'engage dans un combat acharné pour prouver l'innocence de Fonny et le faire libérer…

Type de document

Fiction

Langue

Français ; Anglais

Contributeurs

- Barry Jenkins. Réalisateur
- KiKi Layne. Comédienne
- Regina King. Comédienne
- Teyonah Parris. Comédienne
- Stephan James. Comédien
- Colman Domingo. Comédien
- Barry Jenkins. Scénariste
- James Baldwin. D'après l'oeuvre de
- Nicholas Britell. Compositeur

Classification

Drame

Contient

- If Beale Street Could Talk

Plus d'informations...

The World to Come

Vidéo numérique

Mona Fastvold | Katherine Waterston | Vanessa Kirby | Karina Ziana Gherasim | Casey Affleck | Christopher Abbott | Ioachim Ciobanu | Jim Shepard | Ron Hansen | Daniel Blumberg

Détail :

Quelque part à la frontière de la côte-est américaine, au milieu du XIXe siècle. Abigail réside avec son époux dans une ferme en pleine campagne. Au printemps, elle fait la connaissance de Tallie, sa nouvelle voisine. Une relation étroite se noue vite entre les deux femmes, qui cherchent à combler le vide obsédant qui les entoure.

Type de document

Fiction

Langue

Anglais

Contributeurs

- Mona Fastvold. Réalisatrice
- Katherine Waterston. Comédienne
- Vanessa Kirby. Comédienne
- Karina Ziana Gherasim. Comédienne
- Casey Affleck. Comédien
- Christopher Abbott. Comédien
- Ioachim Ciobanu. Comédien
- Jim Shepard. Scénariste
- Ron Hansen. Scénariste
- Daniel Blumberg. Compositeur

Classification

Drame ; Romance ; Historique

Plus d'informations...

Get out

Vidéo numérique

Jordan Peele | Allison Williams | Catherine Keener | Betty Gabriel | Daniel Kaluuya | Bradley Whitford | Marcus Henderson | Caleb Landry Jones | Michael Abels

Détail :

Couple mixte, Chris et sa petite amie Rose filent le parfait amour. Le moment est donc venu de rencontrer la belle-famille, Missy et Dean, lors d'un week-end sur leur domaine dans le nord de l'État.

Chris commence par penser que l'atmosphère tendue est liée à leur différence de couleur de peau, mais très vite une série d'incidents de plus en plus inquiétants lui permet de découvrir l'inimaginable...

Type de document

Fiction

Langue

Français

Contributeurs

- Jordan Peele. Réalisateur
- Allison Williams. Comédienne
- Catherine Keener. Comédienne
- Betty Gabriel. Comédienne
- Daniel Kaluuya. Comédien
- Bradley Whitford. Comédien
- Marcus Henderson. Comédien
- Caleb Landry Jones. Comédien
- Jordan Peele. Scénariste
- Michael Abels. Compositeur

Classification

Thriller / Polar

Plus d'informations...

Thunder road

Vidéo numérique

Jim Cummings | Jocelyn DeBoer | Chelsea Edmundson | Macon Blair | Kendal Farr | Nican Robinson

Détail :

L'histoire de Jimmy Arnaud, un policier texan qui essaie tant bien que mal d'élever sa fille. Le portrait tragi-comique d'une figure d'une Amérique vacillante.

Type de document

Fiction

Langue

Anglais

Contributeurs

- Jim Cummings. Réalisateur
- Jocelyn DeBoer. Comédienne
- Chelsea Edmundson. Comédienne
- Macon Blair. Comédien
- Jim Cummings. Comédien
- Kendal Farr. Comédien
- Nican Robinson. Comédien
- Jim Cummings. Scénariste
- Jim Cummings. Compositeur

Classification

Comédie dramatique

Plus d'informations...

A most violent year

Vidéo numérique

J.C. Chandor | Jessica Chastain | Catalina Sandino Moreno | Lorna Pruce | Albert Brooks | Oscar Isaac | Alessandro Nivola | David Oyelowo | Christopher Abbott | Alexander Ebert

Détail :

New York - 1981. L'année la plus violente qu'ait connu la ville. Le destin d'un immigré qui tente de se faire une place dans le business du pétrole. Son ambition se heurte à la corruption, la violence galopante et à la dépravation de l'époque qui menacent de détruire tout ce que lui et sa famille ont construit.

Type de document

Fiction

Langue

Français ; Anglais

Contributeurs

- J.C. Chandor. Réalisateur
- Jessica Chastain. Comédienne
- Catalina Sandino Moreno. Comédienne
- Lorna Pruce. Comédienne
- Albert Brooks. Comédien
- Oscar Isaac. Comédien
- Alessandro Nivola. Comédien
- David Oyelowo. Comédien
- Christopher Abbott. Comédien
- J.C. Chandor. Scénariste
- Alexander Ebert. Compositeur

Classification

Drame ; Thriller / Polar

Plus d'informations...

Killer Joe

Vidéo numérique

William Friedkin | Juno Temple | Gina Gershon | Julia Adams | Matthew McConaughey | Emile Hirsch | Thomas Haden Church | Tracy Letts | Tyler Bates

Détail :

Chris, 22 ans, minable dealer de son état, doit trouver 6 000 dollars ou on ne donnera pas cher de sa peau. Une lueur d'espoir germe dans son esprit lorsque se présente à lui une arnaque à l'assurance vie. Celle que sa crapule de mère a contractée pour 50 000 dollars. Mais qui va se charger du sale boulot ? Killer Joe est appelé à la rescousse. Flic le jour, tueur à gages la nuit, il pourrait être la solution au problème. Seul hic : il se fait payer d'avance, ce qui n'est clairement pas une option pour Chris qui n'a pas un sou en poche. Chris tente de négocier mais Killer Joe refuse d'aller plus loin. Il a des principes…jusqu'à ce qu'il rencontre Dottie, la charmante sœur de Chris. Alors Killer Joe veut bien qu'on le paye sur le fric de l'assurance si on le laisse jouer avec Dottie.

Type de document

Fiction

Langue

Français ; Anglais

Contributeurs

- William Friedkin. Réalisateur
- Juno Temple. Comédienne
- Gina Gershon. Comédienne
- Julia Adams. Comédienne
- Matthew McConaughey. Comédien
- Emile Hirsch. Comédien
- Thomas Haden Church. Comédien
- Tracy Letts. Scénariste
- Tyler Bates. Compositeur

Classification

Drame ; Thriller / Polar

Plus d'informations...

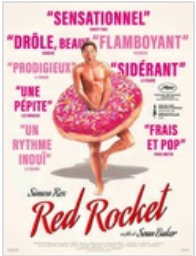

Red Rocket

Vidéo numérique

Sean Baker | Brenda Deiss | Bree Elrod | Suzanna Son | Judy Hill | Simon Rex | Chris Bergoch

Détail :

Mikey Saber revient dans sa ville natale du Texas après des années de carrière de pornstar à Los Angeles. Il n'y est pas vraiment le bienvenu... Sans argent, sans emploi, il doit retourner vivre chez son ex-femme et sa belle-mère…

Pour payer son loyer, il reprend ses petites combines mais une rencontre va lui donner l'espoir d'un nouveau départ.

Le film vous est proposé :

- en version originale (dans ce cas choisissez les sous-titres " Français 1 ").

- en version française, avec des sous-titres français sourds et malentendants (dans ce cas, choisissez les sous-titres " Français 2 " pour afficher les sous-titres des scènes correspondantes).

Type de document

Fiction

Langue

Français ; Anglais

Contributeurs

- Sean Baker. Réalisateur
- Brenda Deiss. Comédienne
- Bree Elrod. Comédienne
- Suzanna Son. Comédienne
- Judy Hill. Comédienne
- Simon Rex. Comédien
- Sean Baker. Scénariste
- Chris Bergoch. Scénariste

Classification

Comédie dramatique

Plus d'informations...

American woman

Vidéo numérique

Jake Scott | Sienna Miller | Sky Ferreira | Christina Hendricks | Amy Madigan | Aaron Paul | Kentucker Audley | Will Sasso | Pat Healy | Brad Ingelsby | Adam Wiltzie

Détail :

Une jeune adolescente disparaît mystérieusement dans une ville rurale de Pennsylvanie. Deb Callahan, sa mère de 32 ans qui travaille comme caissière dans un supermarché, se retrouve alors seule à élever son petit-fils encore bébé. Elle va devoir affronter ses errements passés pour se construire une nouvelle vie d'adulte. Mais sa quête est remise en question le jour où la vérité sur la disparition de sa fille éclate...

Type de document

Fiction

Langue

Français ; Anglais

Contributeurs

- Jake Scott. Réalisateur
- Sienna Miller. Comédienne
- Sky Ferreira. Comédienne
- Christina Hendricks. Comédienne
- Amy Madigan. Comédienne
- Aaron Paul. Comédien
- Kentucker Audley. Comédien
- Will Sasso. Comédien
- Pat Healy. Comédien
- Brad Ingelsby. Scénariste
- Adam Wiltzie. Compositeur

Classification

Drame ; Thriller / Polar

Plus d'informations...

The Florida Project

Vidéo numérique

Sean Baker | Brooklynn Prince | Mela Murder | Valeria Cotto | Bria Vinaite | Christopher Rivera | Karren Karagulian | Caleb Landry Jones | Willem Dafoe | Matthew Hearon-Smith

Détail :

Moonee a 6 ans et un sacré caractère. Lâchée en toute liberté dans un motel de la banlieue de Disney world, elle y fait les 400 coups avec sa petite bande de gamins insolents. Ses incartades ne semblent pas trop inquiéter Halley, sa très jeune mère. En situation précaire comme tous les habitants du motel, celle-ci est en effet trop concentrée sur des plans plus ou moins honnêtes pour assurer leur quotidien…

Type de document

Fiction

Langue

Français ; Anglais

Contributeurs

- Sean Baker. Réalisateur
- Brooklynn Prince. Comédienne
- Mela Murder. Comédienne
- Valeria Cotto. Comédienne
- Bria Vinaite. Comédienne
- Christopher Rivera. Comédien
- Karren Karagulian. Comédien
- Caleb Landry Jones. Comédien
- Willem Dafoe. Comédien
- Sean Baker. Scénariste
- Matthew Hearon-Smith. Compositeur

Classification

Drame

Plus d'informations...

Katie says goodbye

Vidéo numérique

Wayne Roberts | Olivia Cooke | Mireille Enos | Christopher Abbott | Jim Belushi | Keir Gilchrist | Chris Lowell | Dan Romer

Détail :

Katie, jeune femme du sud-ouest américain, rêve d'une nouvelle vie à San Francisco. Elle vit ses premières amours et se révèle d'une honnêteté désarmante. Son empathie compulsive envers les autres fait d'elle une proie facile. Sa ténacité et sa jeunesse seront mises à l'épreuve par ceux qu'elle aime le plus au monde.

Type de document

Fiction

Langue

Anglais

Contributeurs

- Wayne Roberts. Réalisateur
- Olivia Cooke. Comédienne
- Mireille Enos. Comédienne
- Christopher Abbott. Comédien
- Jim Belushi. Comédien
- Keir Gilchrist. Comédien
- Chris Lowell. Comédien
- Wayne Roberts. Scénariste
- Dan Romer. Compositeur

Classification

Drame

Plus d'informations...

Take shelter

Vidéo numérique

Jeff Nichols | Jessica Chastain | Kathy Baker | Katy Mixon | Michael Shannon | Shea Whigham | Tova Stewart | David Wingo

Détail :

Curtis LaForche mène une vie paisible avec sa femme et sa fille quand il devient sujet à de violents cauchemars. La menace d'une tornade l'obsède. Des visions apocalyptiques envahissent peu à peu son esprit. Son comportement inexplicable fragilise son couple et provoque l'incompréhension de ses proches. Rien ne peut en effet vaincre la terreur qui l'habite...

Avertissement : des scènes, des propos ou des images peuvent heurter la sensibilité des spectateurs

Type de document

Fiction

Langue

Anglais

Contributeurs

- Jeff Nichols. Réalisateur
- Jessica Chastain. Comédienne
- Kathy Baker. Comédienne
- Katy Mixon. Comédienne
- Michael Shannon. Comédien
- Shea Whigham. Comédien
- Tova Stewart. Comédien
- Jeff Nichols. Scénariste
- David Wingo. Compositeur

Classification

Drame

Plus d'informations...

99 homes

Vidéo numérique

Ramin Bahrani | Laura Dern | Nicole Barré | Andrew Garfield | Michael Shannon | Tim Guinee | J.D. Evermore | Juan Gaspard | Cullen Moss | Amir Naderi | Antony Partos | Matteo Zingales

Détail :

Rick Carver, homme d'affaires à la fois impitoyable et charismatique, fait fortune dans la saisie de biens immobiliers. Lorsqu'il met à la porte Dennis Nash, père célibataire vivant avec sa mère et son fils, il lui propose un marché. Pour récupérer sa maison, sur les ordres de Carver, Dennis doit à son tour expulser des familles entières de chez elles.

Type de document

Fiction

Langue

Français ; Anglais

Contributeurs

- Ramin Bahrani. Réalisateur
- Laura Dern. Comédienne
- Nicole Barré. Comédienne
- Andrew Garfield. Comédien
- Michael Shannon. Comédien
- Tim Guinee. Comédien
- J.D. Evermore. Comédien
- Juan Gaspard. Comédien
- Cullen Moss. Comédien
- Ramin Bahrani. Scénariste
- Amir Naderi. Scénariste
- Antony Partos. Compositeur
- Matteo Zingales. Compositeur

Classification

Drame

Plus d'informations...

Le cri du faucon

Vidéo numérique

Tyler Nilson | Michael Schwartz | Dakota Johnson | Shia LaBeouf | John Hawkes | Bruce Dern | Zack Gottsagen | Jon Bernthal | Thomas Haden Church | Zachary Dawes | Noam Pikelny | Jonathan Sadoff | Gabe Witcher

Détail :

Zak, un jeune homme trisomique, est lui aussi en fuite. Il a quitté son foyer en vue d'essayer de réaliser son rêve : celui de devenir une catcheur professionnel et rejoindre l'école de catch de Saltwater Redneck.

Une petite frappe en cavale va devenir le coach de catch et allié de Zak.

Type de document

Fiction

Langue

Français ; Anglais

Contributeurs

- Tyler Nilson. Réalisateur
- Michael Schwartz. Réalisateur
- Dakota Johnson. Comédienne
- Shia LaBeouf. Comédien
- John Hawkes. Comédien
- Bruce Dern. Comédien
- Zack Gottsagen. Comédien
- Jon Bernthal. Comédien
- Thomas Haden Church. Comédien
- Michael Schwartz. Scénariste
- Tyler Nilson. Scénariste
- Zachary Dawes. Compositeur
- Noam Pikelny. Compositeur
- Jonathan Sadoff. Compositeur
- Gabe Witcher. Compositeur

Classification

Comédie dramatique ; Aventure

Contient

- The peanut butter falcon

Plus d'informations...

Carol

Vidéo numérique

Todd Haynes | Rooney Mara | Carrie Brownstein | Cate Blanchett | Sarah Paulson | John Magaro | Jake Lacy | Kyle Chandler | Cory Michael Smith | Phyllis Nagy | Patricia Highsmith | Carter Burwell

Détail :

Dans le New York des années 1950, Therese, jeune employée d'un grand magasin de Manhattan, fait la connaissance d'une cliente distinguée, Carol, femme séduisante, prisonnière d'un mariage peu heureux. À l'étincelle de la première rencontre succède rapidement un sentiment plus profond. Les deux femmes se retrouvent bientôt prises au piège entre les conventions et leur attirance mutuelle...

Type de document

Fiction

Langue

Français ; Anglais

Contributeurs

- Todd Haynes. Réalisateur
- Rooney Mara. Comédienne
- Carrie Brownstein. Comédienne
- Cate Blanchett. Comédienne
- Sarah Paulson. Comédienne
- John Magaro. Comédien
- Jake Lacy. Comédien
- Kyle Chandler. Comédien
- Cory Michael Smith. Comédien
- Phyllis Nagy. Scénariste
- Patricia Highsmith. D'après l'oeuvre de
- Carter Burwell. Compositeur

Classification

Drame ; Romance

Plus d'informations...

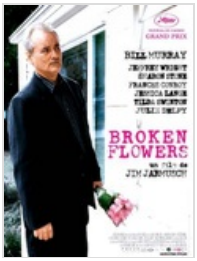

Broken flowers

Vidéo numérique

Jim Jarmusch | Sharon Stone | Tilda Swinton | Jessica Lange | Julie Delpy | Chloë Sevigny | Jeffrey Wright | Bill Murray | Mulatu Astatke

Détail :

Célibataire endurci, Don Johnston vient d'être quitté par Sherry, sa dernière conquête.

Alors qu'il se résigne une nouvelle fois à vivre seul, il reçoit une lettre anonyme dans laquelle une des anciennes petites amies lui apprend qu'il est le père d'un enfant de 19 ans, et que celui-ci est peut-être parti à sa recherche.

Sous les conseils de son meilleur ami Winston, détective amateur, il décide de mener l'enquête afin d'éclaircir ce mystère. Malgré son tempérament casanier, le sédentaire Don se lance alors dans un long périple, au cours duquel il retrouve quatre de ses anciennes amours.

A travers ces visites-surprises, Don se retrouve confronté à son passé, et, du même coup, à son présent.

Type de document

Fiction

Langue

Anglais

Contributeurs

- Jim Jarmusch. Réalisateur
- Sharon Stone. Comédienne
- Tilda Swinton. Comédienne
- Jessica Lange. Comédienne
- Julie Delpy. Comédienne
- Chloë Sevigny. Comédienne
- Jeffrey Wright. Comédien
- Bill Murray. Comédien
- Mulatu Astatke. Compositeur

Classification

Comédie dramatique

Plus d'informations...

Under the silver lake

Vidéo numérique

David Robert Mitchell | Riley Keough | Callie Hernandez | Riki Lindhome | Andrew Garfield | Topher Grace | Don McManus | Disasterpeace | Deborah Geffner

Détail :

A Los Angeles, Sam, 33 ans, sans emploi, rêve de célébrité. Lorsque Sarah, une jeune et énigmatique voisine, se volatilise brusquement, Sam se lance à sa recherche et entreprend alors une enquête obsessionnelle surréaliste à travers la ville. Elle le fera plonger jusque dans les profondeurs les plus ténébreuses de la Cité des Anges, où il devra élucider disparitions et meurtres mystérieux sur fond de scandales et de conspirations.

Type de document

Fiction

Langue

Français ; Anglais

Contributeurs

- David Robert Mitchell. Réalisateur
- Riley Keough. Comédienne
- Callie Hernandez. Comédienne
- Riki Lindhome. Comédienne
- Andrew Garfield. Comédien
- Topher Grace. Comédien
- Don McManus. Comédien
- David Robert Mitchell. Scénariste
- Disasterpeace. Compositeur
- Deborah Geffner. Voix

Classification

Drame ; Thriller / Polar

Plus d'informations...

90's

Vidéo numérique

Jonah Hill | Katherine Waterston | Olan Prenatt | Sunny Suljic | Lucas Hedges | Na-kel Smith | Trent Reznor | Atticus Ross

Détail :

Dans le Los Angeles des années 90, Stevie, 13 ans, a du mal à trouver sa place entre sa mère souvent absente et un grand frère caractériel. Quand une bande de skateurs le prend sous son aile, il se prépare à passer l'été de sa vie…

Type de document

Fiction

Langue

Anglais

Contributeurs

- Jonah Hill. Réalisateur
- Katherine Waterston. Comédienne
- Olan Prenatt. Comédienne
- Sunny Suljic. Comédien
- Lucas Hedges. Comédien
- Na-kel Smith. Comédien
- Jonah Hill. Scénariste
- Trent Reznor. Compositeur
- Atticus Ross. Compositeur

Classification

Comédie dramatique

Contient

- Mid90's

Plus d'informations...

Mud, sur les rives du Mississippi

Vidéo numérique

Jeff Nichols | Reese Witherspoon | Sarah Paulson | Matthew McConaughey | Tye Sheridan | Jacob Lofland | Sam Shepard | Ray McKinnon | Michael Shannon | Joe Don Baker | David Perkins

Détail :

Ellis et Neckbone, 14 ans, découvrent lors d'une de leurs escapades quotidiennes, un homme réfugié sur une île au milieu du Mississipi. C'est Mud : un serpent tatoué sur le bras, un flingue et une chemise porte-bonheur. Mud, c'est aussi un homme qui croit en l'amour, une croyance à laquelle Ellis a désespérément besoin de se raccrocher pour tenter d'oublier les tensions quotidiennes entre ses parents. Très vite, Mud met les deux adolescents à contribution pour réparer un bateau qui lui permettra de quitter l'île. Difficile cependant pour les garçons de déceler le vrai du faux dans les paroles de Mud. A-t-il vraiment tué un homme, est-il poursuivi par la justice, par des chasseurs de primes ? Et qui est donc cette fille mystérieuse qui vient de débarquer dans leur petite ville de l'Arkansas ?

Type de document

Fiction

Langue

Anglais

Contributeurs

- Jeff Nichols. Réalisateur
- Reese Witherspoon. Comédienne
- Sarah Paulson. Comédienne
- Matthew McConaughey. Comédien
- Tye Sheridan. Comédien
- Jacob Lofland. Comédien
- Sam Shepard. Comédien
- Ray McKinnon. Comédien
- Michael Shannon. Comédien
- Joe Don Baker. Comédien
- Jeff Nichols. Scénariste
- David Perkins. Compositeur

Classification

Drame ; Thriller / Polar

Contient

- Mud

Plus d'informations...

Vice

Vidéo numérique

Adam Mckay | Amy Adams | Alison Pill | Christian Bale | Steve Carell | Sam Rockwell | Tyler Perry | Jesse Plemons | Nicholas Britell

Détail :

Fin connaisseur des arcanes de la politique américaine, Dick Cheney a réussi, sans faire de bruit, à se faire élire vice-président aux côtés de George W. Bush.

Devenu l'homme le plus puissant du pays, il a largement contribué à imposer un nouvel ordre mondial dont on sent encore les conséquences aujourd'hui...

Type de document

Fiction

Langue

Français ; Anglais

Contributeurs

- Adam Mckay. Réalisateur
- Amy Adams. Comédienne
- Alison Pill. Comédienne
- Christian Bale. Comédien
- Steve Carell. Comédien
- Sam Rockwell. Comédien
- Tyler Perry. Comédien
- Jesse Plemons. Comédien
- Adam Mckay. Scénariste
- Nicholas Britell. Compositeur

Classification

Comédie dramatique ; Biopic

Plus d'informations...

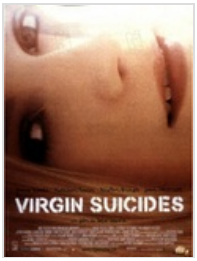

Virgin suicides

Vidéo numérique

Sofia Coppola | Kirsten Dunst | Kathleen Turner | A.J. Cook | Hanna Hall | Leslie Hayman | Chelse Swain | Danny Devito | Scott Glenn | Josh Hartnett | Michael Paré | Giovanni Ribisi | James Woods | Jeffrey Eugenides | Air

Détail :

Dans une ville américaine tranquille et puritaine des années soixante-dix, Cecilia Lisbon, treize ans, tente de se suicide r. Elle a quatre soeurs, de jolies adolescentes.

Cet incident éclaire d'un jour nouveau le mode de vie de toute la famille. L'histoire, relatée par l'intermédiaire de la vision des garçons du voisinage, obsédés par ces soeurs mystérieuses, dépeint avec cynisme la vie adolescente.

Petit a petit, la famille se referme et les filles reçoivent rapidement l'interdiction de sortir.

Alors que la situation s'enlise, les garçons envisagent de secourir les filles.

Type de document

Fiction

Langue

Français ; Anglais

Contributeurs

- Sofia Coppola. Réalisatrice
- Kirsten Dunst. Comédienne
- Kathleen Turner. Comédienne
- A.J. Cook. Comédienne
- Hanna Hall. Comédienne
- Leslie Hayman. Comédienne
- Chelse Swain. Comédienne
- Danny Devito. Comédien
- Scott Glenn. Comédien
- Josh Hartnett. Comédien
- Michael Paré. Comédien
- Giovanni Ribisi. Comédien
- James Woods. Comédien
- Sofia Coppola. Scénariste
- Jeffrey Eugenides. D'après l'oeuvre de
- Air. Compositeur

Classification

Drame ; Romance

Contient

- The virgin suicides

Plus d'informations...

Winter's Bone

Vidéo numérique

Debra Granik | Isaiah Stone | Valerie Richards | Jennifer Lawrence | Ramona Blair | Shelley Waggener | Ashlee Thompson | Lauren Sweetser | John Hawkes | Garret Dillahunt | William White | Anne Rosellini | Dickon Hinchliffe

Détail :

Ree Dolly a 17 ans. Elle vit seule dans la forêt des Ozarks avec son frère et sa soeur dont elle s'occupe. Quand son père sort de prison et disparaît sans laisser de traces, elle n'a pas d'autre choix que de se lancer à sa recherche sous peine de perdre la maison familiale, utilisée comme caution. Ree va alors se heurter au silence de ceux qui peuplent ces forêts du Missouri. Mais elle n'a qu'une idée en tête : sauver sa famille. A tout prix.

Type de document

Fiction

Langue

Français

Contributeurs

- Debra Granik. Réalisateur
- Isaiah Stone. Comédienne
- Valerie Richards. Comédienne
- Jennifer Lawrence. Comédienne
- Ramona Blair. Comédienne
- Shelley Waggener. Comédienne
- Ashlee Thompson. Comédienne
- Lauren Sweetser. Comédienne
- John Hawkes. Comédien
- Garret Dillahunt. Comédien
- William White. Comédien
- Anne Rosellini. Scénariste
- Debra Granik. Scénariste
- Dickon Hinchliffe. Compositeur

Classification

Drame ; Thriller / Polar

Plus d'informations...

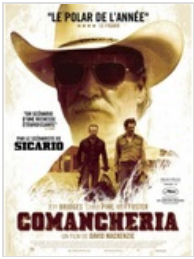

Comancheria

Vidéo numérique

David MacKenzie | Dale Dickey | Kristin Berge | Jeff Bridges | Ben Foster | Chris Pine | Gil Birmingham | William Sterchi | Buck Taylor | Taylor Sheridan | Nick Cave | Warren Ellis

Détail :

Après la mort de leur mère, deux frères organisent une série de braquages, visant uniquement les agences d'une même banque.
Ils n'ont que quelques jours pour éviter la saisie de leur propriété familiale, et comptent rembourser la banque avec son propre argent.

À leurs trousses, un ranger bientôt à la retraite et son adjoint, bien décidés à les arrêter.

Type de document

Fiction
Langue

Français ; Anglais
Contributeurs

- David MacKenzie. Réalisateur
- Dale Dickey. Comédienne
- Kristin Berge. Comédienne
- Jeff Bridges. Comédien
- Ben Foster. Comédien
- Chris Pine. Comédien
- Gil Birmingham. Comédien
- William Sterchi. Comédien
- Buck Taylor. Comédien
- Taylor Sheridan. Scénariste
- Nick Cave. Compositeur
- Warren Ellis. Compositeur

Classification

Drame ; Thriller / Polar
Contient

- Hell Or High Water

Plus d'informations...

L'homme irrationnel

Vidéo numérique

Woody Allen | Jamie Blackley | Meredith Hagner | Susan Pourfar | Emma Stone | David Aaron Baker | Joaquin Phoenix | Parker Posey | Ben Rosenfield

Détail :

Professeur de philosophie, Abe Lucas est un homme dévasté sur le plan affectif, qui a perdu toute joie de vivre. Il a le sentiment que quoi qu'il ait entrepris, militantisme, politique ou enseignement, n'a servi à rien. Peu de temps après son arrivée dans l'université d'une petite ville, Abe entame deux liaisons.
D'abord, avec Rita Richards, collègue en manque de compagnie qui compte sur lui pour lui faire oublier son mariage désastreux. Ensuite, avec Jill Pollard, sa meilleure étudiante, qui devient aussi sa meilleure amie.
Si Jill est amoureuse de son petit copain Roy, elle trouve irrésistible le tempérament torturé et fantasque d'Abe, comme son passé exotique. Et tandis que les troubles psychologiques de ce dernier s'intensifient, Jill est de plus en plus fascinée par lui. Mais quand elle commence à lui témoigner ses sentiments, il la rejette.
C'est alors que le hasard le plus total bouscule le destin de nos personnages dès lors qu'Abe et Jill surprennent la conversation d'un étranger et s'y intéressent tout particulièrement. Après avoir pris une décision cruciale, Abe est de nouveau à même de jouir pleinement de la vie. Mais ce choix déclenche une série d'événements qui le marqueront, lui, Jill et Rita à tout jamais.

Type de document

Fiction

Langue

Français ; Anglais

Contributeurs

- Woody Allen. Réalisateur
- Jamie Blackley. Comédienne
- Meredith Hagner. Comédienne
- Susan Pourfar. Comédienne
- Emma Stone. Comédienne
- David Aaron Baker. Comédien
- Joaquin Phoenix. Comédien
- Parker Posey. Comédien
- Ben Rosenfield. Comédien
- Woody Allen. Scénariste

Classification

Drame ; Thriller / Polar ; Romance

Contient

- Irrational man

Plus d'informations...

Moonlight

Vidéo numérique

Barry Jenkins | Janelle Monae | Naomie Harris | Trevante Rhodes | Andre Holland | Ashton Sanders | Jharrel Jerome | Mahershala Ali | Tarell Alvin McCraney | Nicholas Britell

Détail :

Après avoir grandi dans un quartier difficile de Miami, un jeune Noir tente de trouver sa place dans le monde. Moonlight évoque son parcours, de l'enfance à l'âge adulte.

Type de document

Fiction

Langue

Français ; Anglais

Contributeurs

- Barry Jenkins. Réalisateur
- Janelle Monae. Comédienne
- Naomie Harris. Comédienne
- Trevante Rhodes. Comédien
- Andre Holland. Comédien
- Ashton Sanders. Comédien
- Jharrel Jerome. Comédien
- Mahershala Ali. Comédien
- Barry Jenkins. Scénariste
- Tarell Alvin McCraney. D'après l'oeuvre de
- Nicholas Britell. Compositeur

Classification

Drame

Plus d'informations...

Manchester by the Sea

Vidéo numérique

Kenneth Lonergan | Michelle Williams | Gretchen Mol | Casey Affleck | Kyle Chandler | Lucas Hedges | Lesley Barber

Détail :

"Manchester by the sea" nous raconte l'histoire des Chandler, une famille de classe ouvrière, du Massachusetts.

Après le décès soudain de son frère Joe, Lee est désigné comme le tuteur de son neveu Patrick. Il se retrouve confronté à un passé tragique qui l'a séparé de sa femme Randi et de la communauté où il est né et a grandi...

Type de document

Fiction

Langue

Français

Contributeurs

- Kenneth Lonergan. Réalisateur
- Michelle Williams. Comédienne
- Gretchen Mol. Comédienne
- Casey Affleck. Comédien
- Kyle Chandler. Comédien
- Lucas Hedges. Comédien
- Kenneth Lonergan. Scénariste
- Lesley Barber. Compositeur

Classification

Drame

Plus d'informations...

Moi, Tonya

Vidéo numérique

Craig Gillespie | Allison Janney | Margot Robbie | Julianne Nicholson | Bojana Novakovic | Maizie Smith | Sebastian Stan | Paul Walter Hauser | Bobby Cannavale | Peter Nashel | Steven Rogers

Détail :

En 1994, le milieu sportif est bouleversé en apprenant que Nancy Kerrigan, jeune patineuse artistique promise à un brillant avenir, est sauvagement attaquée. Plus choquant encore, la championne Tonya Harding et ses proches sont soupçonnés d'avoir planifié et mis à exécution l'agression…

Type de document

Fiction

Langue

Français ; Anglais

Contributeurs

- Craig Gillespie. Réalisateur
- Allison Janney. Comédienne
- Margot Robbie. Comédienne
- Julianne Nicholson. Comédienne
- Bojana Novakovic. Comédienne
- Maizie Smith. Comédienne
- Sebastian Stan. Comédien
- Paul Walter Hauser. Comédien
- Bobby Cannavale. Comédien
- Peter Nashel. Comédien
- Steven Rogers. Scénariste

Classification

Comédie ; Drame ; Biopic

Contient

- I, Tonya

Plus d'informations...

Inside Llewyn Davis

Vidéo numérique

Ethan Coen | Joel Coen | Carey Mulligan | Robin Bartlett | John Goodman | Oscar Isaac | Ethan Phillips | Justin Timberlake | Max Casella | Jerry Grayson | Marcus Mumford

Détail :

Inside Llewyn Davis raconte une semaine de la vie d'un jeune chanteur de folk dans l'univers musical de Greenwich Village en 1961. Llewyn Davis est à la croisée des chemins. Alors qu'un hiver rigoureux sévit sur New York, le jeune homme, sa guitare à la main, lutte pour gagner sa vie comme musicien et affronte des obstacles qui semblent insurmontables, à commencer par ceux qu'il se crée lui-même. Il ne survit que grâce à l'aide que lui apportent des amis ou des inconnus, en acceptant n'importe quel petit boulot. Des cafés du Village à un club désert de Chicago, ses mésaventures le conduisent jusqu'à une audition pour le géant de la musique Bud Grossman, avant de retourner là d'où il vient.

Type de document

Fiction

Langue

Français ; Anglais

Contributeurs

- Ethan Coen. Réalisateur
- Joel Coen. Réalisateur
- Carey Mulligan. Comédienne
- Robin Bartlett. Comédienne
- John Goodman. Comédien
- Oscar Isaac. Comédien
- Ethan Phillips. Comédien
- Justin Timberlake. Comédien
- Max Casella. Comédien
- Jerry Grayson. Comédien
- Ethan Coen. Scénariste
- Joel Coen. Scénariste
- Marcus Mumford. Compositeur

Classification

Drame ; Musical

Plus d'informations...

Puzzle

Vidéo numérique

Marc Turtletaub | Oren Moverman | Liv Hewson | Irrfan Khan | Kelly MacDonald | David Denman | Bubba Weiler | Austin Abrams | Dustin O'Halloran

Détail :

Femme au foyer quadragénaire installée en banlieue de New York, Agnes se consacre au bonheur de sa famille. Lorsqu'elle se prend de passion pour les puzzles, elle se découvre une audace qu'elle n'imaginait pas. Via une petite annonce, elle fait la connaissance de Robert, un autre passionné. Celui-ci cherche une partenaire pour l'aider à préparer une compétition. La mère de famille n'hésite pas à se rendre à New York pour s'entraîner avec lui. Peu à peu, les deux joueurs, que tout oppose, se rapprochent. Leur relation amène Agnes à réévaluer la vie qu'elle menait jusqu'ici. Récompensé par le Prix du public au Festival du film américain de Deauville, ce récit d'une émancipation doit beaucoup au jeu délicat de Kelly Macdonald.

Type de document

Fiction

Langue

Français ; Anglais

Contributeurs

- Marc Turtletaub. Réalisateur
- Oren Moverman. Réalisateur
- Liv Hewson. Comédienne
- Irrfan Khan. Comédien
- Kelly MacDonald. Comédien
- David Denman. Comédien
- Bubba Weiler. Comédien
- Austin Abrams. Comédien
- Dustin O'Halloran. Compositeur

Classification

Drame

Plus d'informations...

Leave no trace

Vidéo numérique

Debra Granik | Thomasin Mckenzie | Dana Millican | Ben Foster | Jeff Rifflard | Derek Drescher | Michael Draper | Peter Simpson | Erik McGlothlin | Peter Rock | Dickon Hinchliffe

Détail :

Tom a 15 ans. Elle habite clandestinement avec son père dans la forêt qui borde Portland, Oregon. Limitant au maximum leurs contacts avec le monde moderne, ils forment une famille atypique et fusionnelle. Expulsés soudainement de leur refuge, les deux solitaires se voient offrir un toit, une scolarité et un travail. Alors que son père éprouve des difficultés à s'adapter, Tom découvre avec curiosité cette nouvelle vie...

Type de document

Fiction

Langue

Anglais

Contributeurs

- Debra Granik. Réalisatrice
- Thomasin Mckenzie. Comédienne
- Dana Millican. Comédienne
- Ben Foster. Comédien
- Jeff Rifflard. Comédien
- Derek Drescher. Comédien
- Michael Draper. Comédien
- Peter Simpson. Comédien
- Erik McGlothlin. Comédien
- Debra Granik. Scénariste
- Peter Rock. D'après l'oeuvre de
- Dickon Hinchliffe. Compositeur

Classification

Drame

Plus d'informations...

While we're young

Vidéo numérique

Noah Baumbach | Naomi Watts | Amanda Seyfried | Maria Dizzia | Ben Stiller | Adam Driver | Charles Grodin | Adam Horovitz | James Murphy

Détail :

Josh et Cornelia Srebnick, la quarantaine, sont mariés et heureux en ménage. Ils n'ont pas réussi à avoir d'enfants mais s'en accommodent.

Alors que Josh s'acharne sur le montage de son nouveau documentaire, il devient évident que l'inspiration n'est pas au rendez-vous. Il lui manque quelque chose... La rencontre de Jamie et Darby, un jeune couple aussi libre que spontané, apporte à Josh une bouffée d'oxygène et ouvre une porte vers le passé et la jeunesse qu'il aurait aimé avoir.

Rapidement, Josh et Cornelia délaissent les amis de leur âge pour fréquenter ces jeunes cools, branchés et désinhibés... Josh avoue à Jamie qu'avant de le connaître, il n'éprouvait plus que nostalgie et désintérêt.

Cette relation entre deux couples ayant vingt ans d'écart peut-elle apporter un autre souffle ?

Type de document

Fiction

Langue

Anglais

Contributeurs

- Noah Baumbach. Réalisateur
- Naomi Watts. Comédienne
- Amanda Seyfried. Comédienne
- Maria Dizzia. Comédienne
- Ben Stiller. Comédien
- Adam Driver. Comédien
- Charles Grodin. Comédien
- Adam Horovitz. Comédien
- Noah Baumbach. Scénariste
- James Murphy. Compositeur

Classification

Comédie ; Comédie dramatique

Plus d'informations...

Lady bird

Vidéo numérique

Greta Gerwig | Saoirse Ronan | Laurie Metcalf | Beanie Feldstein | Lois Smith | Tracy Letts | Lucas Hedges | Timothée Chalamet | Stephen McKinley Henderson | Jon Brion

Détail :

Christine « Lady Bird » McPherson se bat désespérément pour ne pas ressembler à sa mère.

Une mère aimante mais butée et au fort caractère, qui travaille sans relâche en tant qu'infirmière pour garder sa famille à flot après que le père de Lady Bird a perdu son emploi.

Type de document

Fiction

Langue

Français

Contributeurs

- Greta Gerwig. Réalisatrice
- Saoirse Ronan. Comédienne
- Laurie Metcalf. Comédienne
- Beanie Feldstein. Comédienne
- Lois Smith. Comédienne
- Tracy Letts. Comédien
- Lucas Hedges. Comédien
- Timothée Chalamet. Comédien
- Stephen McKinley Henderson. Comédien
- Greta Gerwig. Scénariste
- Jon Brion. Compositeur

Classification

Comédie ; Drame

Plus d'informations...

Essential killing

Vidéo numérique

Jerzy Skolimowski | Emmanuelle Seigner | Vincent Gallo | Zach Cohen | David L. Price | Iftach Ophir | Ewa Piaskowska | Pawel Mykietyn

Détail :

Capturé par les forces américaines, un Afghan est envoyé dans un centre de détention tenu secret.

Lors d'un transfert, il s'échappe et se voit traqué sans relâche par une armée sans existence officielle dans une forêt inconnue.

Il devra tout faire pour assurer sa survie.

Avertissement : des scènes, des propos ou des images peuvent heurter la sensibilité des spectateurs

Type de document

Fiction

Langue

Français ; Anglais

Contributeurs

- Jerzy Skolimowski. Réalisateur
- Emmanuelle Seigner. Comédienne
- Vincent Gallo. Comédien
- Zach Cohen. Comédien
- David L. Price. Comédien
- Iftach Ophir. Comédien
- Jerzy Skolimowski. Scénariste
- Ewa Piaskowska. Scénariste
- Pawel Mykietyn. Compositeur

Classification

Aventure ; Action

Plus d'informations...

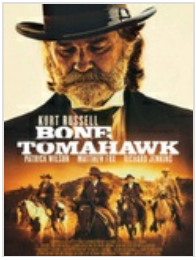

Bone Tomahawk

Vidéo numérique

S. Craig Zahler | Lili Simmons | Sean Young | Kathryn Morris | David Arquette | Matthew Fox | Richard Jenkins | Kurt Russell | Patrick Wilson

Détail :

1850. Dans la paisible ville de Bright Hope, quelque part entre le Texas et le Nouveau-Mexique, une mystérieuse horde d'Indiens en quête de vengeance kidnappent plusieurs personnes. Pour tenter de les sauver, le shérif local, accompagné de quelques hommes, se lance alors à leur poursuite. C'est le début d'un voyage vers l'enfer.

Type de document

Fiction

Langue

Français ; Anglais

Contributeurs

- S. Craig Zahler. Réalisateur
- Lili Simmons. Comédienne
- Sean Young. Comédienne
- Kathryn Morris. Comédienne
- David Arquette. Comédien
- Matthew Fox. Comédien
- Richard Jenkins. Comédien
- Kurt Russell. Comédien
- Patrick Wilson. Comédien
- S. Craig Zahler. Scénariste

Classification

Epouvante/Horreur ; Western

Plus d'informations...

First Cow

Vidéo numérique

Kelly Reichardt | Alia Shawkat | John Magaro | Dylan Smith | Ryan Findley | Clayton Nemrow | Orion Lee | Toby Jones | Ewen Bremner | Jonathan Raymond | William Tyler

Détail :

Au début du XIXe siècle, sur les terres encore sauvages de l'Oregon, Cookie Figowitz, un humble cuisinier, se lie d'amitié avec King-Lu, un immigrant d'origine chinoise.

Rêvant tous deux d'une vie meilleure, ils montent un modeste commerce de beignets qui ne tarde pas à faire fureur auprès des pionniers de l'Ouest, en proie au mal du pays.

Le succès de leur recette tient à un ingrédient secret : le lait qu'ils tirent clandestinement chaque nuit de la première vache introduite en Amérique, propriété exclusive d'un notable des environs.

Type de document

Fiction

Langue

Anglais

Contributeurs

- Kelly Reichardt. Réalisatrice
- Alia Shawkat. Comédienne
- John Magaro. Comédien
- Dylan Smith. Comédien
- Ryan Findley. Comédien
- Clayton Nemrow. Comédien
- Orion Lee. Comédien
- Toby Jones. Comédien
- Ewen Bremner. Comédien
- Jonathan Raymond. Scénariste
- Kelly Reichardt. Scénariste
- Jonathan Raymond. D'après l'oeuvre de
- William Tyler. Compositeur

Classification

Drame ; Western

Plus d'informations...

Sabotage

Vidéo numérique

Daniel Goldhaber | Ariela Barer | Kristine Froseth | Sasha Lane | Jayme Lawson | Lukas Gage | Forrest Goodluck | Jordan Sjol | Andreas Malm | Gavin Brivik

Détail :

Face à l'urgence écologique, un groupe de jeunes activistes se fixe une mission périlleuse : saboter un pipeline qui achemine du pétrole dans tous les Etats-Unis.

Car parfois, le seul moyen d'être entendu est de passer à l'action.

Type de document

Fiction

Langue

Anglais

Contributeurs

- Daniel Goldhaber. Réalisateur
- Ariela Barer. Comédienne
- Kristine Froseth. Comédienne
- Sasha Lane. Comédienne
- Jayme Lawson. Comédienne
- Lukas Gage. Comédien
- Forrest Goodluck. Comédien
- Ariela Barer. Scénariste
- Jordan Sjol. Scénariste
- Daniel Goldhaber. Scénariste
- Andreas Malm. D'après l'oeuvre de
- Gavin Brivik. Compositeur

Classification

Drame ; Thriller / Polar

Contient

- How To Blow Up A Pipeline

Plus d'informations...